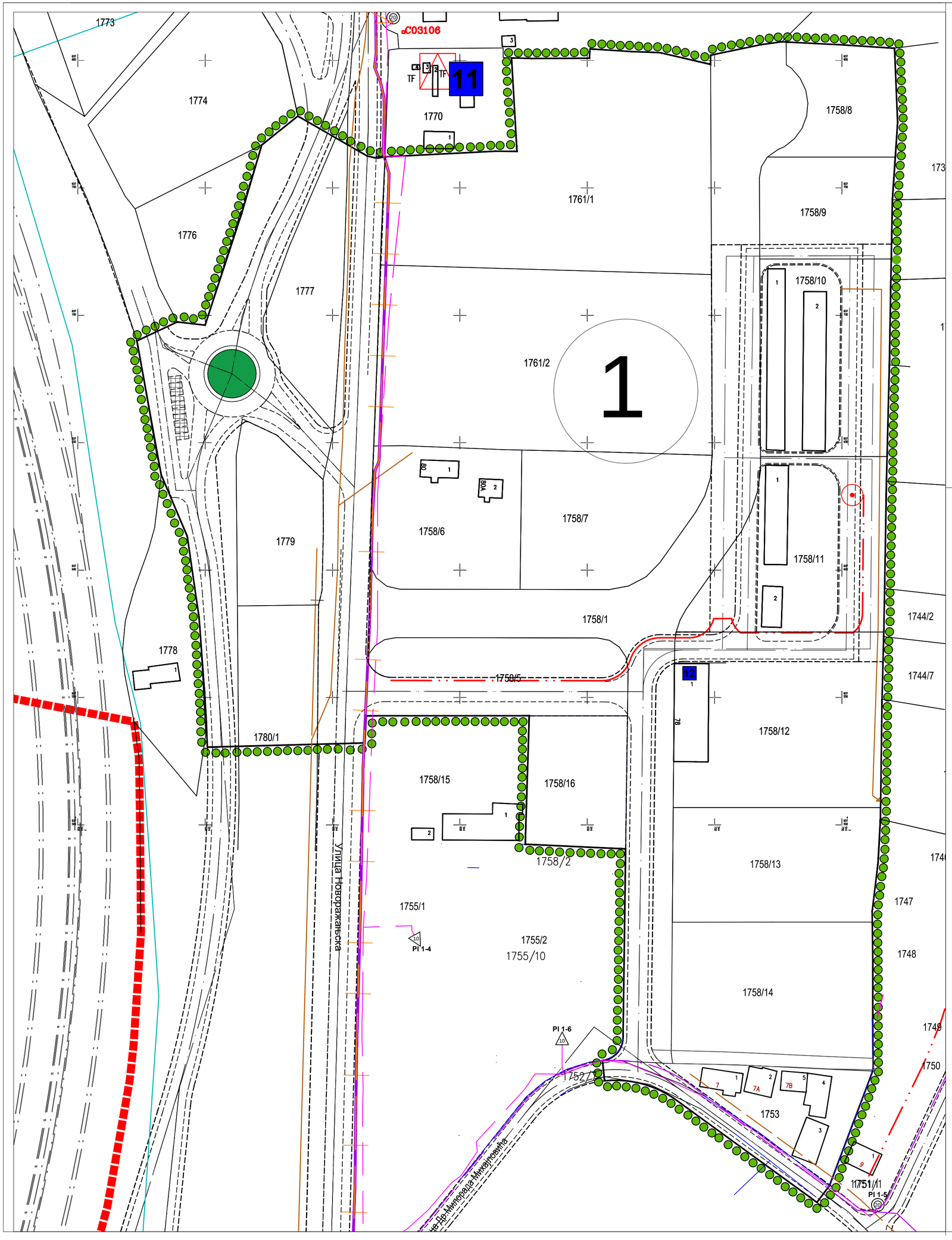

РЕПУБЛИКА СРБИЈА
ОПШТИНА РАЖАЊ

ТРЕЋА ИЗМЕНА И ДОПУНА ПЛАНА ГЕНЕРАЛНЕ РЕГУЛАЦИЈЕ Р А Ж Њ А

ПАРЦИЈАЛНЕ ИЗМЕНЕ

ГРАНИЦА ИЗМЕНА И ДОПУНА

САОБРАЋАЈНИЦЕ

СТАНОВАЊЕ НИСКЕ ГУСТИНЕ (10-40 ст./ha)

КОМУНАЛНЕ ДЕЛАТНОСТИ

КОМУНАЛНИ ОБЈЕКТИ

12 гаража ЈП "Путеви Србије"

ИНДУСТРИЈСКА ПРОИЗВОДЊА

6 складиште - магацин за потребе Општине Ражањ

ЗЕЛЕНИЛО

ЗОНА ЗАШТИТЕ

РЕПУБЛИКА СРБИЈА
МИНИСТАРСТВО ГРАЂЕВИНАРСТВА, САОБРАЋАЈА И ИНФРАСТРУКТУРЕ

Шифра	
36 - ПГР - 21	
2022.	
Датум	Лист

ЕЛАБОРАТ

ТРЕЋЕ ИЗМЕНЕ И ДОПУНЕ ПЛАНА ГЕНЕРАЛНЕ РЕГУЛАЦИЈЕ Р А Ж Њ А

КАРТА МРЕЖА И ОБЈЕКАТА ТЕЛЕКОМУНИКАЦИОНЕ ИНФРАСТРУКТУРЕ

Одговорни урбанисти: Татијана Васиљевић, дипл.инж.грађ.
Слободан Мицић, дипл.инж.грађ.

Сарадник: Јасмина Рашић грађ.тех.

Стручна контрола: Лидија Стефановић Николић дипл.инж.арх.

Размера: 1:1 000

в.д. Директор,
Иван ГРМУША, дипл.инж.грађ.